

COMUNE DI ACQUALAGNA



PIANO

PARTICOLAREGGIATO DEL CENTRO STORICO

LEGENDA

Tipo di utilizzo immobiliare



Residenti per classi di età

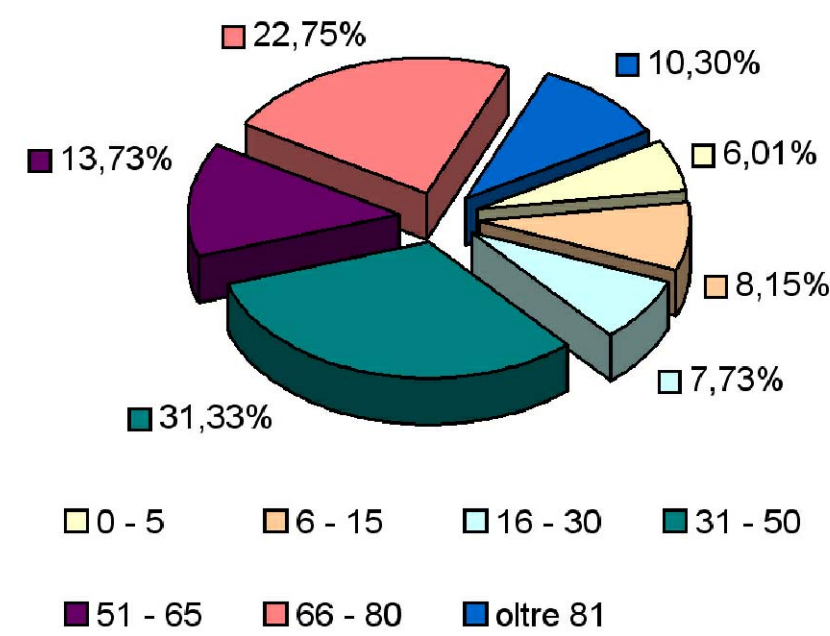

Residenti per nazionalità

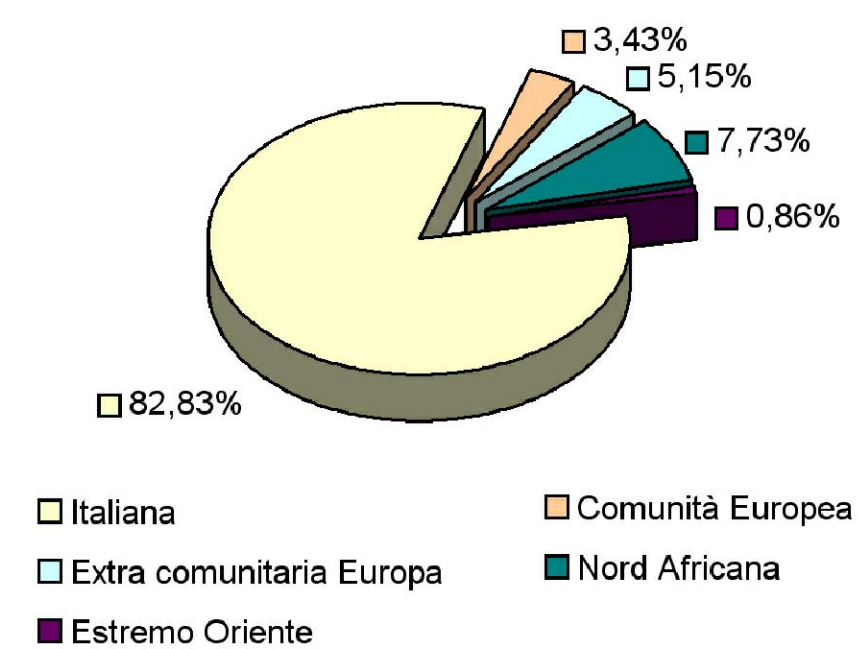

Progetto Urbanistico P.P.C.S.
Tavole di analisi
rilievo dello stato di fatto
Tipo di utilizzo immobiliare - Destinazioni d'uso dei piani terreni - Analisi demografica

Data: febbraio 2009

Progettista: STUDIO D'ARCHITETTURA Dott. Arch. Marco Tonino Marchetti
Collaboratore: Dott. Arch. Francesca Stortoni

Il Responsabile Ufficio Tecnico: Il Segretario Generale

Tavola: **A.05d**
Scala: 1:1.000

VIA	N. RESIDENTI		N. FAMIGLIE	
	N.	%	N.	%
VICOLO ANDRONE	16	6,87%	7	6,36%
VIA LEOPARDI	15	6,44%	6	5,45%
VIA DON MINZONI	11	4,72%	4	3,64%
VIA MOCHI	33	14,16%	16	14,55%
PIAZZA MATTEI	13	5,58%	6	5,45%
VICOLO TREBBIO	6	2,58%	3	2,73%
VIA MATTEOTTI	10	4,29%	4	3,64%
VIA MARCONI	24	10,30%	11	10,00%
CORSO ROMA	82	35,19%	42	38,18%
VIA RISORGIMENTO	5	2,15%	4	3,64%
VIA FLAMINIA	17	7,30%	6	5,45%
VIA MAZZI	1	0,43%	1	0,91%
TOTALE	233	100,00%	110	100,00%
MEDIA MATEMATICA	2,12			
MEDIA ESCLUSE FAMIGLIE DA UN COMPONENTE	2,98			

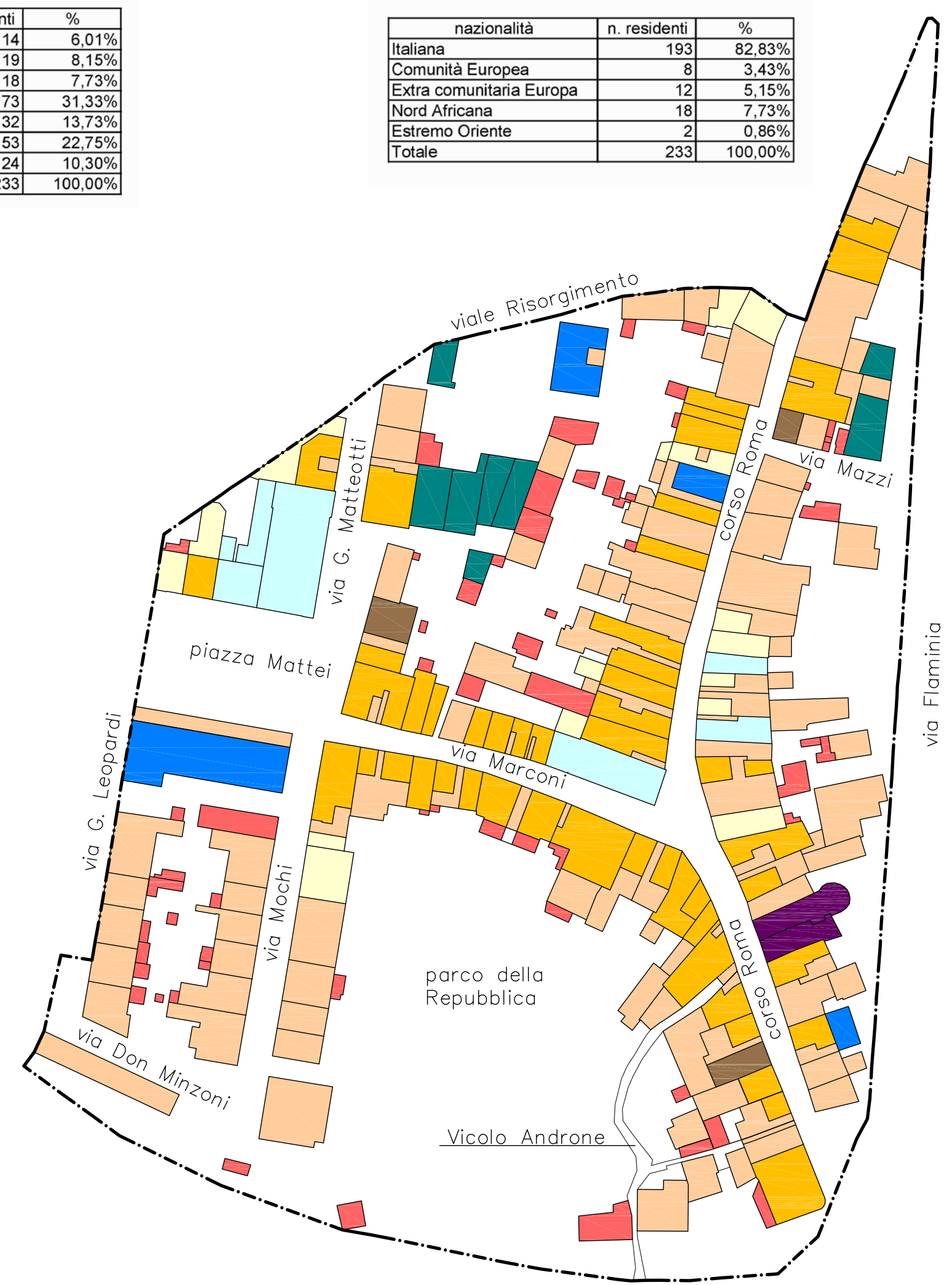

LEGENDA

Destinazioni d'uso dei piani terreni

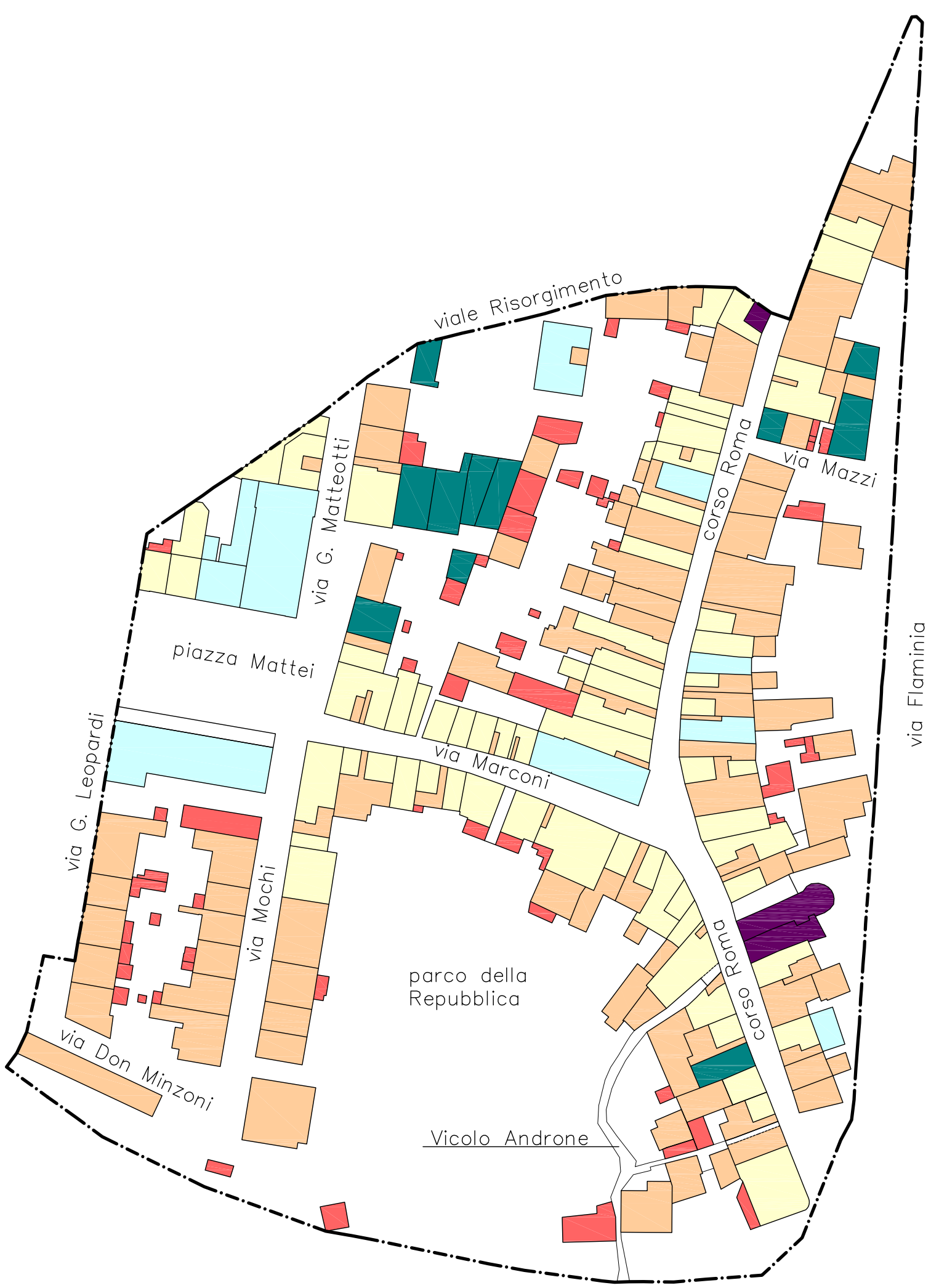
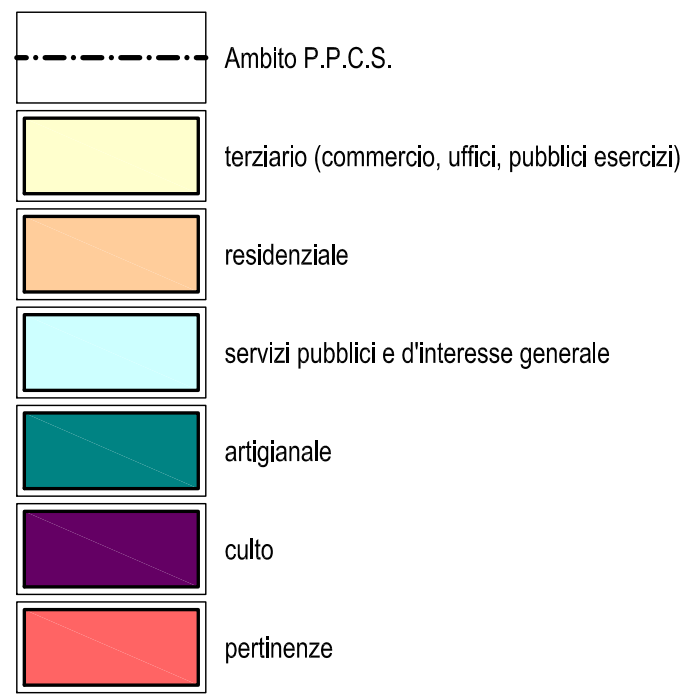

VIA	NUMERO FAMIGLIE PER COMPONENTI - NUMERO COMPONENTI PER FAMIGLIA							FAMIGLIA	%	RESIDENTI	%
	1	2	3	4	5	6	7				
VICOLO ANDRONE	2	2	2	1				7	6,36%	16	6,87%
VIA LEOPARDI	2	1	1	2				6	5,45%	15	6,44%
VIA DON MINZONI	1		2	1				4	3,64%	11	4,72%
VIA MOCHI	7	6	1	1			1	16	14,55%	33	14,16%
PIAZZA MATTEI	2	3			1			6	5,45%	13	5,58%
VICOLO TREBBIO	1	1	1					3	2,73%	6	2,58%
VIA MATTEOTTI	1	1	1	1				4	3,64%	10	4,29%
VIA MARCONI	5	2	2	1	1			11	10,00%	24	10,30%
CORSO ROMA	22	8	7	2	3			42	38,18%	82	35,19%
VIA RISORGIMENTO	3	1						4	3,64%	5	2,15%
VIA FLAMINIA	1	2		3				6	5,45%	17	7,30%
VIA MAZZI	1							1	0,91%	1	0,43%
TOTALE	48	27	17	12	5		1	110	100,00%	233	100,00%

Destinazioni d'uso dei piani terreni

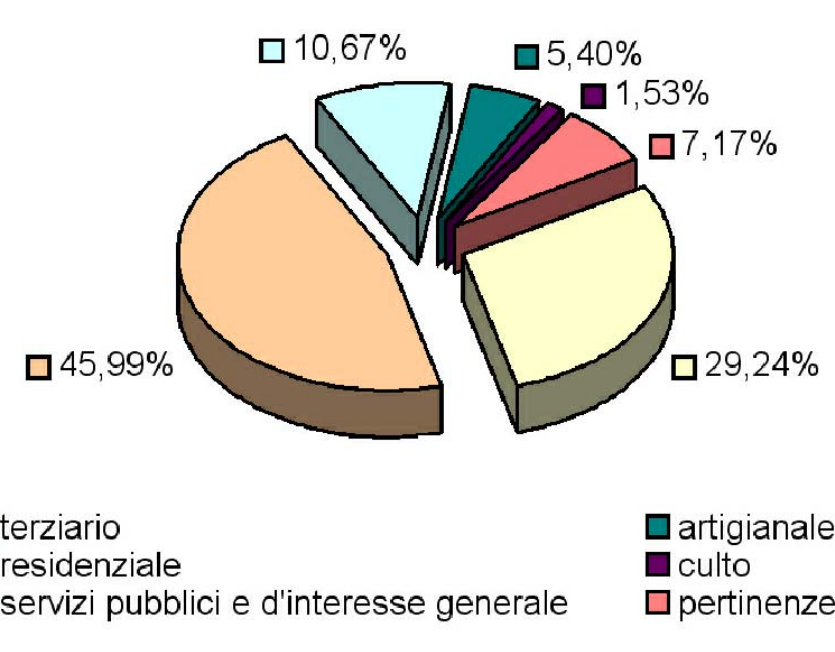

Composizione nuclei famigliari

