



PIANO
REGOLATORE
GENERALE

Recepimento prescrizioni Amm.ne Prov.le
Decreto Presidenziale n. 243/2018

Oggetto: **Progetto Urbanistico P.R.G.**
Zonizzazione dei Centri
Centri Sparsi
La Foce - Ca' Romano - Case Nuove - Ca' Tofano - Frontino
Castellaro - Ca' Chiaruccio - La Valle - Farneta
San Giovanni - La Gulla - Monte l'Arcello
ADEGUAMENTO CARTOGRAFICO ALLA MAPPA CATASTALE
Data: Settembre 2018
Scala: 1:2.000

P3.e

Delibera di Adozione del C.C. N. 63 del 18/12/2017 - Delibera di Adozione definitiva N. 19 del 24/04/2018

Progettista: **STUDIO ARCHITETTURA**
Dott. Arch. Marco Tomini / Marchetti
Il Responsabile Ufficio Tecnico: **Il Segretario Generale**

LEGENDA

	A1 - Zone di Risanamento Conservativo Centro Storico		A2 - Zone di Risanamento Conservativo Fuori
	B1 - Zona Residenziale di Completamento Interviva		B2 - Zona Residenziale di Completamento Sottinterviva
	B3 - Zona Residenziale di Completamento Seminterviva con prescrizioni		B4 - Zona di Conservazione Volumetrica
	C1 - Zona Residenziale di Espansione già Convenzionata		C2 - Zona Residenziale di Espansione di Nuovo Impianto
	C3 - Zona di Ristrutturazione Urbanistica		D1 - Zona Produttiva di Completamento
	D2 - Zona Produttiva di Espansione già Convenzionata		D3 - Zona Produttiva di Espansione di Nuovo Impianto
	F1 - Zona a Verde Pubbico		F2 - Zona a Verde Altrazato per lo Sport
	F3 - Zona a Verde Altrazato per il Turismo di Transito		F4 - Zona per Altrazature di scala Urbana e Territoriale
	G1 - Zona Turistico Ricettiva di Completamento		G2 - Zona Turistico Ricettiva di Espansione
	VP - Zona a Verde Privato		Ambito del Parco Urbano "Abbadia di San Vico"
	Ambito della Riserva Naturale Statale "Cala del Furo"		Zona di Riposo Stradale
	Zona di Riposo Comunale		Zona di Riposo Archeologico
	Ambito soggetto a tutela dell'iva del P.P.A.R. Art.30 - Civili		Ambito soggetto a tutela dell'iva del P.P.A.R. Art.31 - Vesuviani
	Ambito soggetto a tutela dell'iva del P.P.A.R. Art.33 - Corri d'acqua		Ambito soggetto a tutela dell'iva del P.P.A.R. Art.34 - Storico Culturale

	SANTITA'		SPORT
	casa di riposo		pallaspport
	casa di riposo		campo da calcio
	casa di riposo		boccionomo
	casa di riposo		tennis
	casa di riposo		piستina
	casa di riposo		UFFICI PUBBLICI
	casa di riposo		ufficio postale
	casa di riposo		sporello bancario
	casa di riposo		municipio
	casa di riposo		MILITARI
	casa di riposo		caserma
	casa di riposo		CULTO
	casa di riposo		chiesa
	casa di riposo		convento - santiario

	CULTURA		SANTITA'
	sala		casa di riposo
	scuola elementare		casa di riposo
	scuola media		casa di riposo
	biblioteca		casa di riposo
	museo		casa di riposo
	cinema - sauro		casa di riposo
	TURISMO		casa di riposo
	alberghi		casa di riposo
	sosta camper		casa di riposo
	ristoranti		casa di riposo
	RICREATIVI		casa di riposo
	sala da ballo		casa di riposo
	TRASPORTI - SERVIZI		casa di riposo
	autostazione		casa di riposo
	distribuzione carburanti		casa di riposo

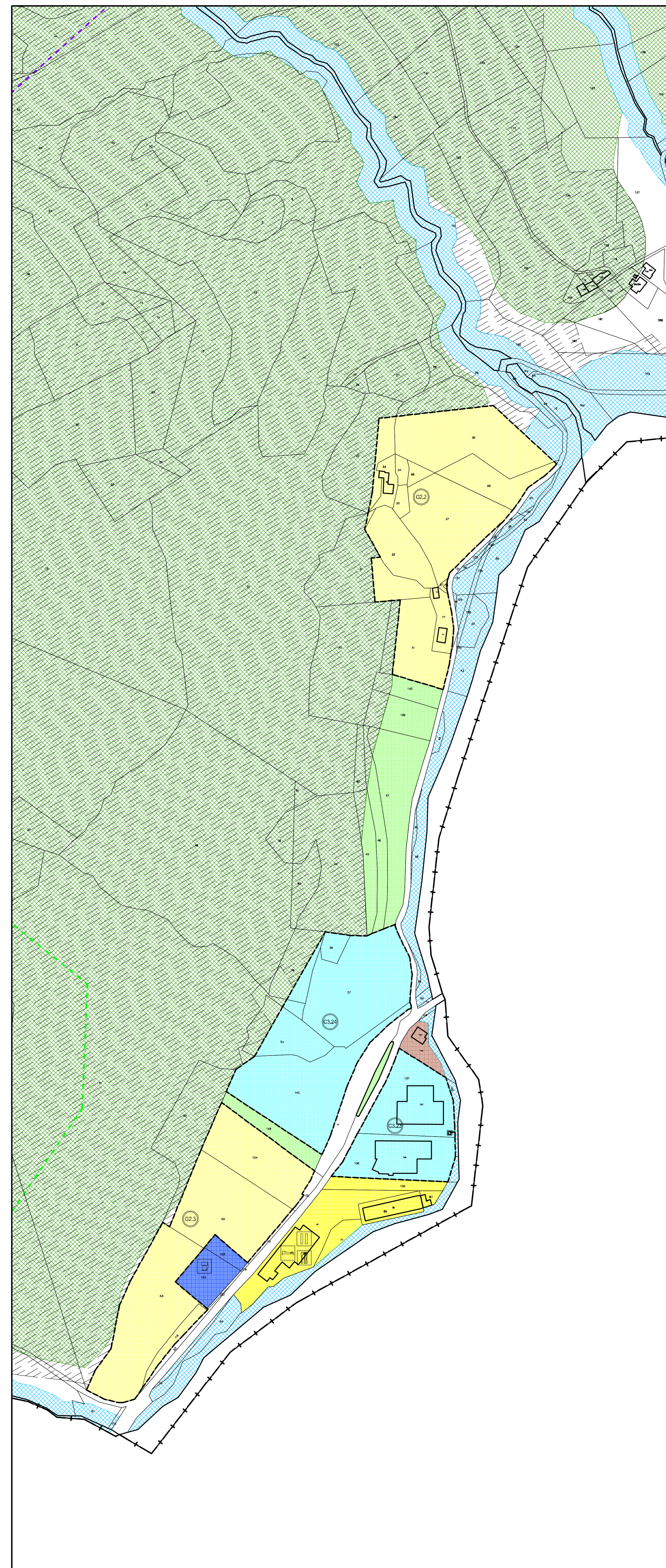

A - La Foce

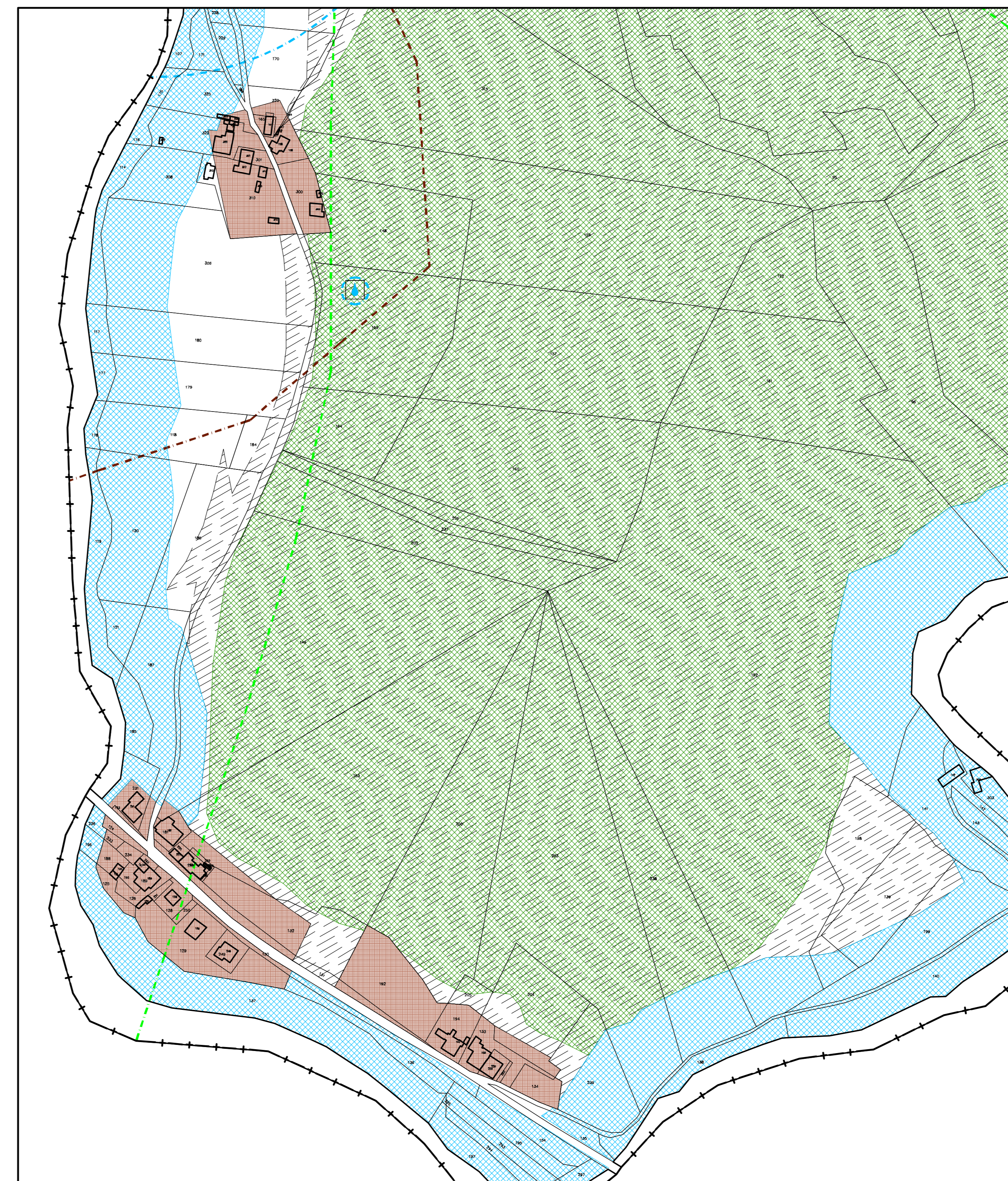

B - Ca' Romano - Case nuove - Ca' Tofano - Frontino

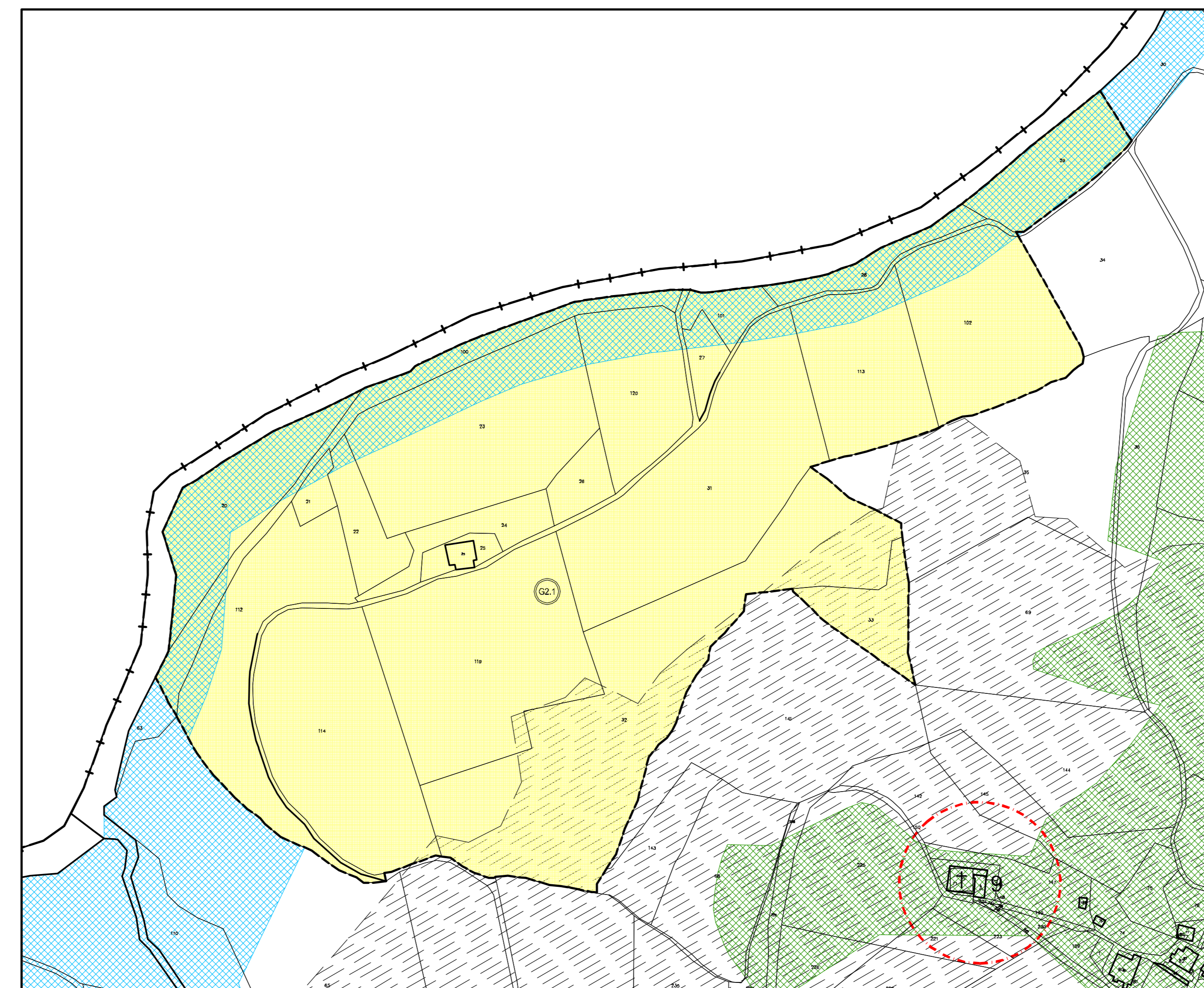

E - La Valle

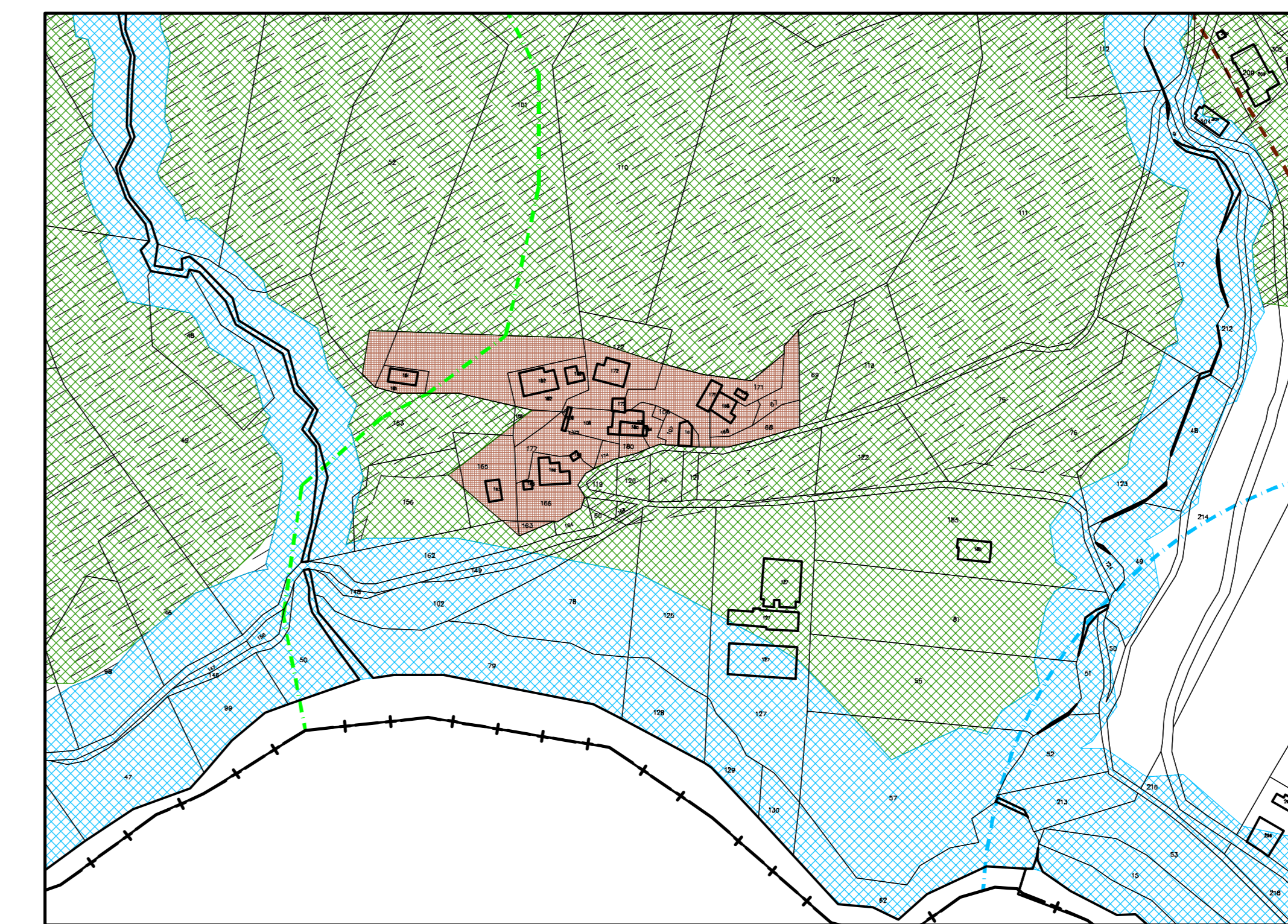

C - Ca' Chiaruccio

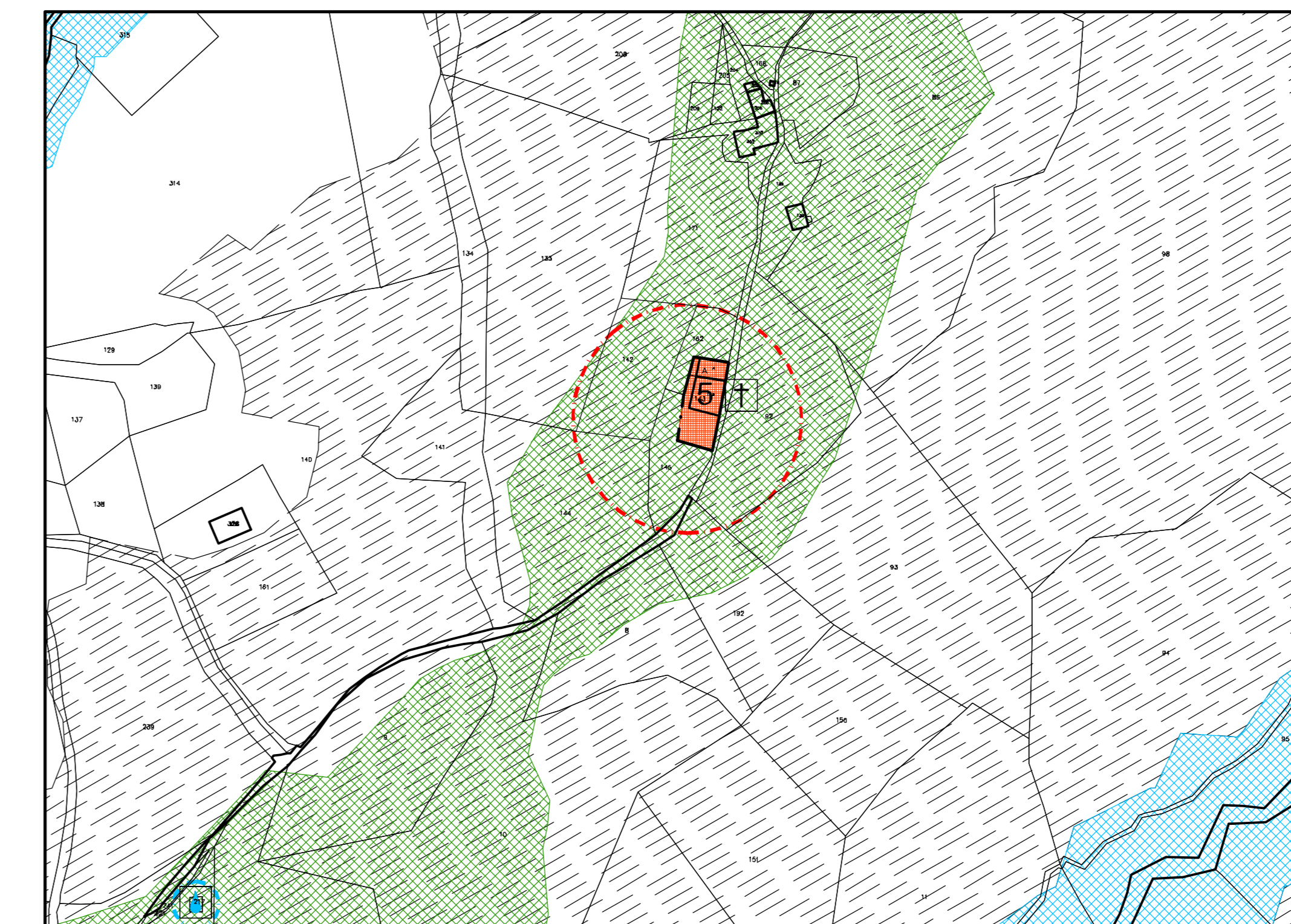

D - Castellaro

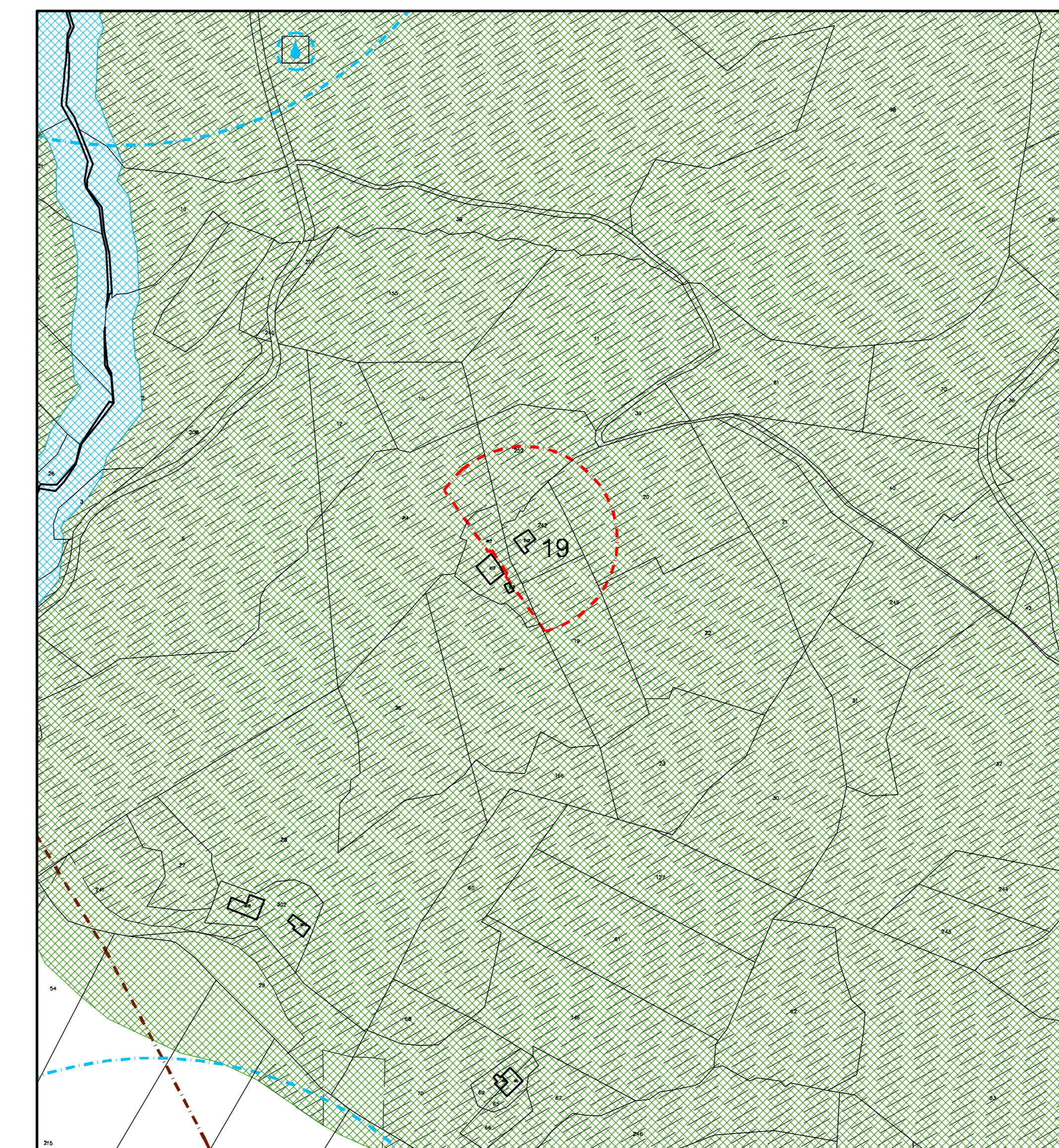

G - Monte l'Arcello

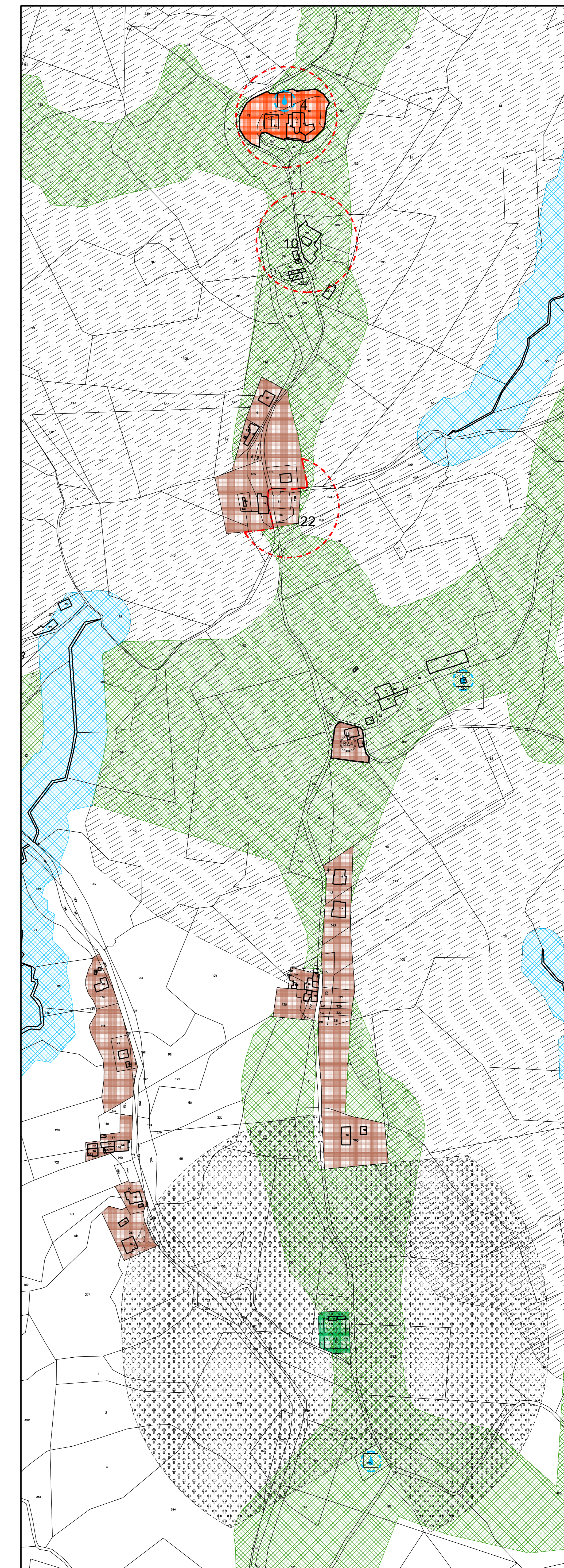

F - Farneta - San Giovanni - La Gulla

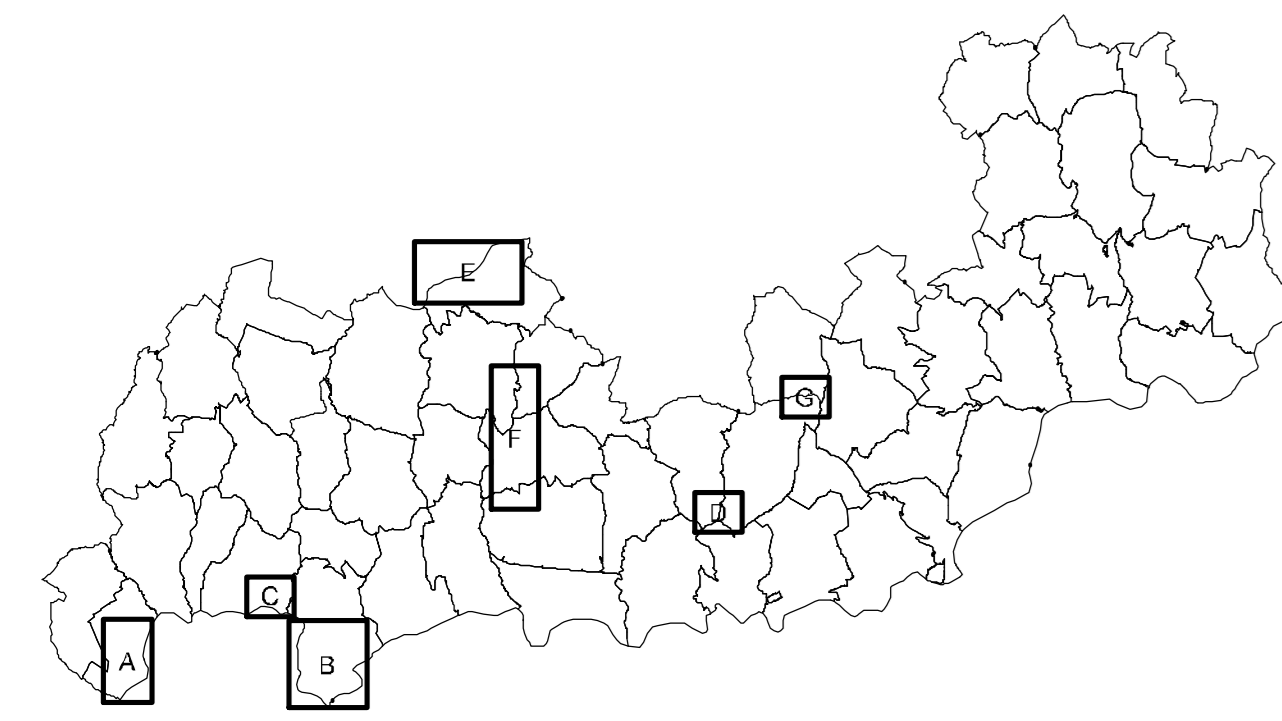

quadro d'unione
in scala 1:175.000